

# HV Naturerlebnis Emme

**2. Juni 2016**

**Jenni Energietechnik AG, Oberburg**



## Ablauf

1 Begrüssung, Protokoll der HV 2015 / Protokoll 2016?

2 Wahlen

**Vorstandsmitglieder:**

Bisher: Kathrin Schneider, Peter Aeschlimann, Christian Hedinger, Jahn Ryser,  
Hansruedi Schwab

Neu: Hubert Schacher

**Revisoren:**

Peter Richard und Peter Lehmann

3 Jahresrechnung und Budget / Genehmigung

4 NRP-Projekt Perlenkette Emme

5 Genehmigung des Jahresbericht Jahresprogrammes

6 Varia

Apéro und Bibertour

---

Hauptversammlung, 2. Juni 2016, Oberburg



## 2 Wahlen

Präsidium: **Hansruedi Schwab** (Lyssach)  
 Vorstand: **Peter Aeschlimann** (Fischerei  
 Pachtvereinigung Emmental)  
**Christian Hedinger** (UNA, Pro Natura, WWF)  
**Jan Ryser** (Pro Natura Bern)  
**Stefan Eichenberger**(Stadt Burgdorf)  
 Neu **Hubert Schacher** (Marketing, Projektleitung)  
 Kasse: **Kathrin Schneider** (Rechnung/Budget)  
 Rechnungsrevision:  
**Peter Richard und Peter Lehmann**

Hauptversammlung, 2. Juni 2016, Oberburg

NaturerlebnisEmme 

## 3 Jahresrechnung Verein Naturerlebnis Emme

### ERFOLGSRECHNUNG

01.01. - 31.12.2015

Konto-Nr.	Bezeichnung	Aufwand	Ertrag
3200	Mitgliederbeiträge		1'960.00
3300	Spenden von Mitgliedern und Dritten		60.00
3400	Erträge aus Veranstaltungen		-
3450	Erträge aus zweckgebundene Mittel		-
3500	Diverse Erträge		0.45
4010	Hauptversammlung	343.30	
4020	Anlässe / Veranstaltungen	-	
4030	Lancierung neue Projekte	-	
4040	Beiträge an Dritte für Projekte	-	
4050	Mitgliederbeiträge an andere Vereine	-	
4080	Kommunikation / Werbung / Porto	82.70	
4090	Diverse Ausgaben	761.50	
	Total Aufwand / Ertrag	1'187.50	2'020.45
	<b>Gewinn</b>	<b>832.95</b>	<b>-</b>

Hauptversammlung, 2. Juni 2016, Oberburg

NaturerlebnisEmme 

### 3 Jahresrechnung Verein Naturerlebnis Emme

#### BILANZ 31.12.2015

Konto-Nr.	Bezeichnung	Aktiven	Passiven
1000	Kasse	-	
1010	Postkonto	5'732.45	
1100	Guthaben gegenüber Dritten	-	
1300	Aktive Rechnungsabgrenzung	180.00	
2000	Forderungen von Dritten		-
2100	Zweckgebundene Mittel *		1'070.00
2700	Passive Rechnungsabgrenzung		60.00
2800	Projekte		-
2900	Eigenkapital		3'949.50
<b>Gewinn</b>		<b>-</b>	<b>832.95</b>
<i>Bilanzsumme</i>		<i>5'912.45</i>	<i>5'912.45</i>
<b>Gesamtvermögen Verein (inkl. zweckgebundene Mittel)</b>			<b>5'852.45</b>

\* Spenden in Gedenken an Barbara Baumann für neue Projekte

Hauptversammlung, 2. Juni 2016, Oberburg

NaturerlebnisEmme

### 3 Budget Verein Naturerlebnis Emme

#### Budget Naturerlebnis Emme 2016

Ertrag / Aufwand	Budget 2016	Budget 2015	Rechnung 2015	Differenz
Mitgliederbeiträge	2'000.00	2'200.00	1'960.00	-240.00
Spenden von Mitgliedern und Dritten	-	-	60.00	60.00
Erträge aus Veranstaltungen	-	-	-	-
Erträge aus zweckgebundene Mittel *	1'070.00	1'070.00	-	-1'070.00
Diverse Erträge	-	-	0.45	0.45
<b>Total Ertrag</b>	<b>3'070.00</b>	<b>3'270.00</b>	<b>2'020.45</b>	<b>-1'249.55</b>
Hauptversammlung	400.00	600.00	343.30	-256.70
Anlässe / Veranstaltungen	200.00	200.00	-	-200.00
Lancierung neue Projekte	4'000.00	3'000.00	-	-3'000.00
Beiträge an Dritte für Projekte	500.00	500.00	-	-500.00
Mitgliederbeiträge an andere Vereine	-	-	-	-
Kommunikation / Werbung / Porto	100.00	100.00	82.70	-17.30
Diverse Ausgaben	500.00	500.00	761.50	261.50
<b>Total Aufwand</b>	<b>5'700.00</b>	<b>4'900.00</b>	<b>1'187.50</b>	<b>-3'712.50</b>
<b>Saldo</b>	<b>-2'630.00</b>	<b>-1'630.00</b>	<b>832.95</b>	<b>2'462.95</b>

\* Spenden in Gedenken an Barbara Baumann für neue Projekte

Hauptversammlung, 2. Juni 2016, Oberburg

NaturerlebnisEmme

### 3 Erklärungen zum Budget 2016

- Mitgliederbeiträge: Annahme eines leicht sinkenden Mitgliederbestandes.
- Erträge aus zweckgebundene Mittel: Spenden zum Gedenken an Barbara Baumann, welche für das neue Projekt „Perlenkette“ verwendet werden.
- Anlässe / Veranstaltungen: Budget für den Fall, dass eine Standaktion o.ä. durchgeführt wird.
- Lancierung neue Projekte: Projekt „Perlenkette“.
- Beiträge an Dritte für Projekte: Allenfalls werden wir uns wieder an Projekten von anderen Vereinen beteiligen.
- Aufwandüberschuss: Momentan verfügt der Verein über ein Eigenkapital von CHF 5'852.45. Der budgetierte Aufwandüberschuss wird mit dem Eigenkapital verrechnet.

Hauptversammlung, 2. Juni 2016, Oberburg

NaturerlebnisEmme

### NRP-Projekt «Emme Perlen»

#### Projektskizze

**„Perlenkette Emme“**  
 Touristische Erlebnisse aus den Bereichen Kultur, Natur und Wirtschaft

Projektskizze des Vereins "Naturerlebnis Emme" (NEE) als Basis für das Ausarbeiten eines NRP-Gesuchs

**Zweck der Projektskizze:**  
 Einladung und Diskussionsbasis für die Mitentwicklung des Projekts, die Vernetzung der Perlenkette-Akteure sowie die Vermarktung des Angebots für weitere Projektpartner

**Autoren:**  
 Verein „Naturerlebnis Emme“  
 Stadt Burgdorf  
 Institut für Tourismuswirtschaft ITW, Hochschule Luzern  
 pernes gmbh, Bern

Version: 2.0  
 Datum: 1. Mai 2016

Kontakt: herdiger@neebem.ch 1/9

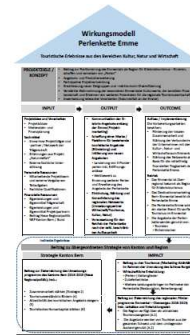

Hauptversammlung, 2. Juni 2016, Oberburg

NaturerlebnisEmme

**NRP-Projekt «Emme Perlen»**



## Wirkungsmodell Perlenkette Emme

Touristische Erlebnisse aus den Bereichen Kultur, Natur und Wirtschaft

<b>PROJEKTZIELE / KONZEPT</b>	<ul style="list-style-type: none"> <li>• Beitrag zur Positionierung des Emmentals als Region für Erlebnistourismus – Eruiern, schaffen und vernetzen von „Perlen“</li> <li>• Angebots- und Produkterweiterung</li> <li>• Partizipative Projektentwicklung</li> <li>• Erschliessung neuer Zielgruppen und -märkte durch Diversifizierung</li> <li>• Verstärkte Wahrnehmung der besonderen Emmentaler Kulturwerte, der sensiblen Flusslandschaft und Erkennen von weiteren Potentialen für die regionale Tourismuswirtschaft</li> <li>• Inwertsetzung relevanter Vorarbeiten (Naturvielfalt an der Emme)</li> </ul>
-----------------------------------	---



Hauptversammlung, 2. Juni 2016, Oberburg

**NRP-Projekt «Emme Perlen»**

**Einsatz von Ressourcen,  
Personal, Finanzen,  
Organisationen etc.**

**Aktivitäten und Massnahmen  
zum Erreichen der Ziele  
(Produkte, Leistungen)**

**Beabsichtigte Wirkung bzw.  
Reaktion bei der Zielgruppe**

INPUT → OUTPUT → OUTCOME

**Impact:**  
Beabsichtigte Wirkung in Bezug auf das System. Wirkung auf die Betroffenen

Indirekte Ergebnisse

Beitrag zu übergeordneter Strategie von Kanton und Region

IMPACT

Strategie Kanton Bern



Hauptversammlung, 2. Juni 2016, Oberburg

## NRP-Projekt «Emme Perlen»

### Dimensionen



Abb.1: Die 3 Dimensionen der „Perlenkette Emme“ und Vorortung potentieller Pionierperlen

Hauptversammlung, 2. Juni 2016, Oberburg

NaturerlebnisEmme

## NRP-Projekt «Emme Perlen»

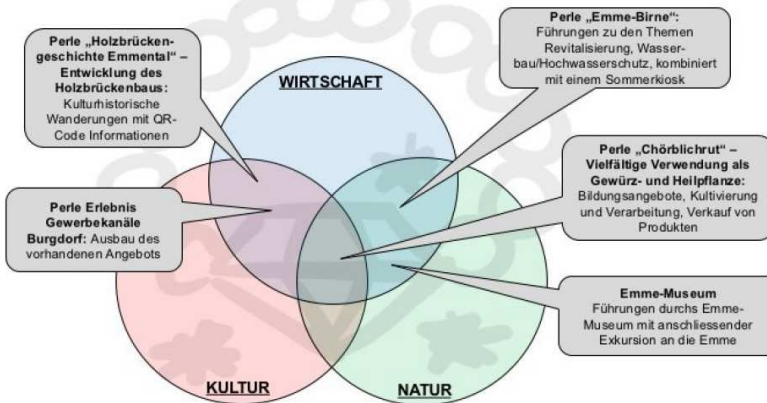
### Organigramm / Partner



Abb.3: Organigramm des Projektes (Vorschlag)

Hauptversammlung, 2. Juni 2016, Oberburg

NaturerlebnisEmme

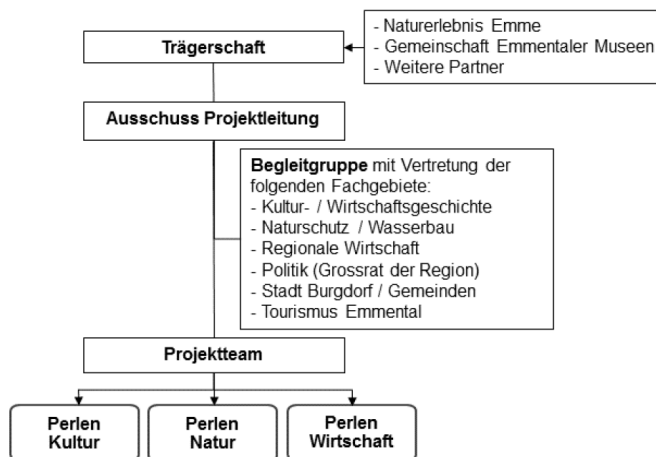
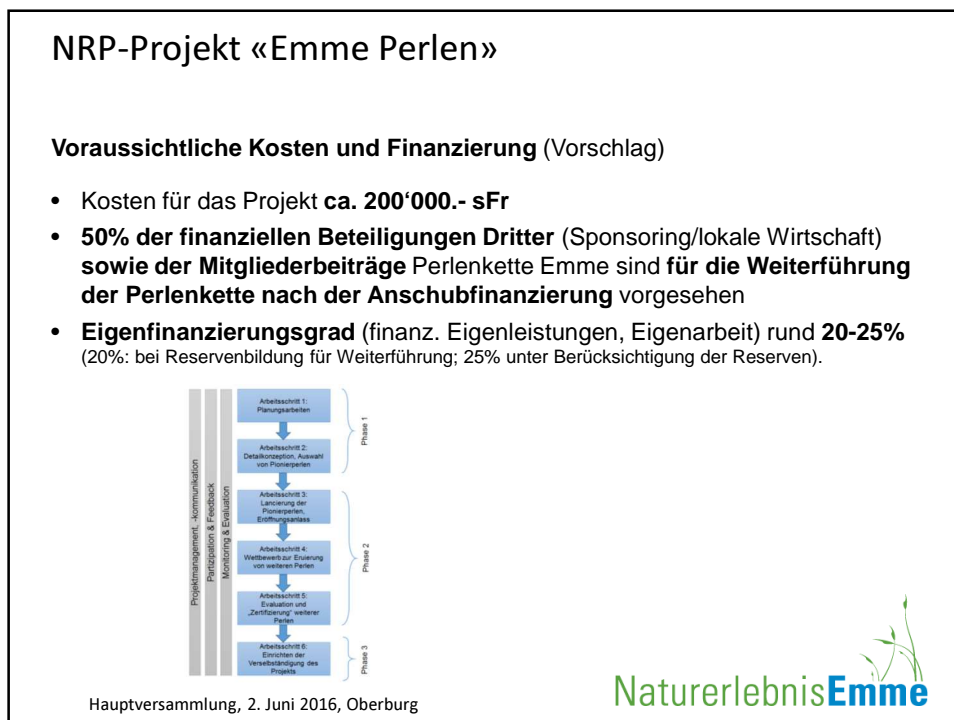
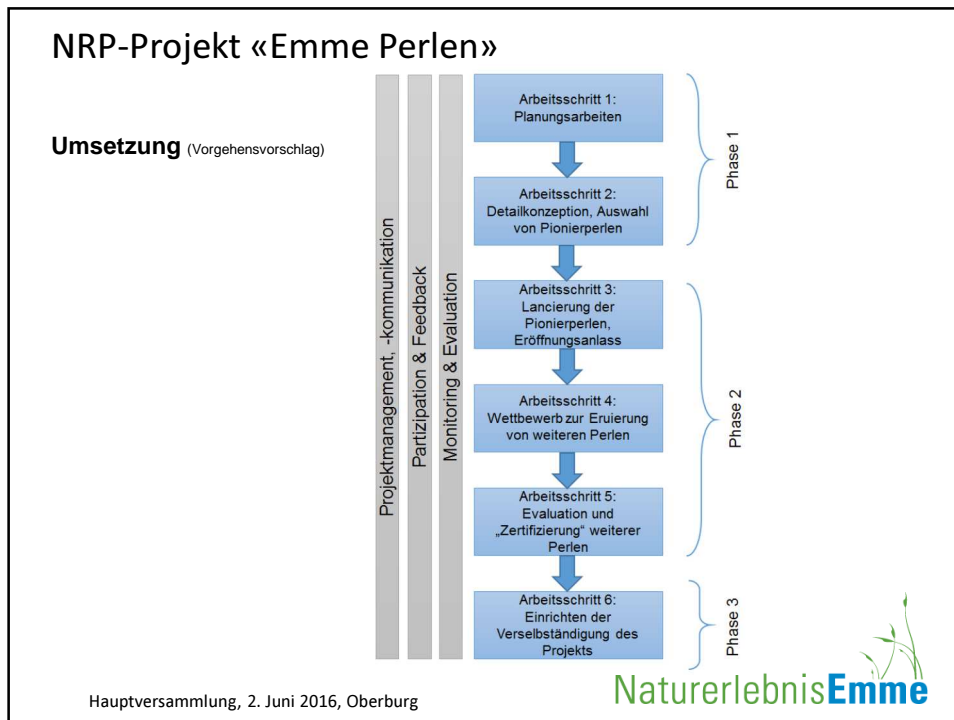

## 5 Informationen zu Jahresaktivitäten 2016



### Mitglied werden

- Projekte
- laufende Projekte
- geplante Projekte

- Verein
- Statuten
- Protokolle / Hauptversammlung
- Vision

- Aktuell
- Veranstaltungen

### Kontakt

- Partner-Links

- Archiv
- Bisherige Veranstaltungen

© 2016 NaturerlebnisEmme  
Built with Indexbit

Bei geeigneter Witterung verfolgen wir in der Dämmerung den Ausflug dieser Tiere zur Jagd und belauscht mit Bat-Detektoren ihre Echoortungsrufe im Ultraschallbereich.  
Anmeldung: Bis 20. Mai bei Frank\_Sebastian.Schmied@koeniz-lerbermatt.ch, oder Tel. 034 422 57 18  
Kosten: 10.- Erwachsene, vor Ort zu bezahlen, Anzahl Teilnehmende beschränkt!

Samstag, 25. Juni 2016, 19.30 Uhr

### Aug in Aug mit dem Biber

Das Monitoring im letzten Winter hat gezeigt, dass der Biber langsam aber sicher die Emme besiedelt. Erst Einzelstiere sind schon in Lützelrüth angelangt. Die scheuen und nachtaktiven Baumeister der Flüsse zu beobachten, ist allerdings gerade in einer Gruppe schwierig. Die besten Chancen auf eine direkte Beobachtung hat man an der Mündung der Emme in die Aare. Wer stillsitzen kann, wird nicht enttäuscht werden!

Treffpunkt: 19.30 Uhr Bahnhof Steinhof, Bildung von Fahrgemeinschaften.

Anmeldung: Bis 18. Juni unter pn-unteremmental@bluewin.ch oder Ch. Müller Bär 034 423 33 36

Samstag, 10. September 2016, 9.00 bis 16.00 Uhr (Mittagessen wird gespendet)

### Arbeitseinsatz: Rettet das Fluemätteli, Teil 2

Gerade bei den Fluehäuschen vis-a-vis dem Thorberg tront in der Gemeinde Krauchthal hoch oben eine winzige, aber idyllische Waldlichtung. Bis vor 20 Jahren regelmässig als Heuwiese genutzt, droht sie heute vergangen.

Letzten Herbst fand ein erster Arbeitseinsatz zur Auflichtung und Aufwertung des Bijous statt: Mehr als 10 Helferinnen trugen riesige Haufen Holz und Aste beiseite, so dass heute schon sichtbar wird, in welche Richtung die Entwicklung gehen soll.

Anmeldung: Bis 1. Sept. unter pn-unteremmental@bluewin.ch oder C. Hedinger 034 423 52 00

Bilder vom Einsatz 2015: Bilder: 1, 2

Samstag, 17. September 2016, 9.00 bis 16.00 Uhr (Mittagessen wird gespendet). Auch Halbtageseinsatz! möglich

### Pflegearbeiten im Chüeweidgrüebli: Naturwerte erhalten

Die kleine aufgewertete Kiesgrube bei dem Bahnhof Burgdorf-Steinhof hat sich wunderbar entwickelt und ist von einer unerwarteten Vielfalt von Pflanzen und Tieren bevölkert. Einige der neuen Bewohner müssen allerdings in Schach gehalten werden, sonst überwuchern sie die schönen, offenen Kiesflächen im Nu. Für diese notwendigen Pflegearbeiten sind viele helfende Hände gefragt.

Anmeldung: Bis 10. Sept. unter pn-unteremmental@bluewin.ch oder Ch. Müller Bär 034 423 33 36

Samstag, 15. Oktober 2016, 13.30 bis ca. 16.00 mit Zvieri

### Heckenpflege: Feuerholz zum mitnehmen!

Beim Holzen in der Hecke fällt Feuerholz für Cheminée, Schwedenofen und Grill an: Für Helferinnen und Helfer gratis zum mitnehmen. Der Anlass ist für Kinder geeignet.

Anmeldung: Bis 9. Okt. unter piehmann1@hotmail.com oder Peter Lehmann Tel. 034 422 81 33

Hauptversammlung, 2. Juni 2016, Oberburg

NaturerlebnisEmme

## 5 Genehmigung Jahresbericht



### Verein Naturerlebnis Emme: Jahresbericht 2015 und Ausblick 2016

#### Zusammenfassung

Die Anpassung der Vereinsstrategie 2015 wurde umgesetzt. Das Projekt Emme Perlenkette ist auf guten Wegen, so dass eine Anfrage zur Projektierung und Realisierung mit Hilfe der Neuen Regionalplanung (NRP) bis Mitte 2016 realisiert werden kann. Ein attraktives Programm von Naturerlebnissen steht für die Vereinsangehörigen im 2016 zur Verfügung. Die Arbeiten in Kirchberg und Lyssach bezüglich Renaturierung der Emme sind eindrücklich und lassen auf eine schöne Entwicklung zu Gunsten von Mensch, Natur und Umwelt hoffen. Vielen Dank allen, die den Verein unterstützen und ich wünsche viele schöne Naturerlebnisse!

**Zusammenarbeit mit der Stadt Burgdorf:** Mit guter Konstanz konnte das Engagement, dank der Unterstützung der Stadt und der aktiven Mitarbeit von Stefan Eichenberger fortgeführt werden. Eine mögliche Zusammenarbeit mit dem Projekt Schloss wurde geprüft und soll zu einem späteren Zeitpunkt intensiviert werden.

**Zusammenarbeit mit Pro Natura / WWF / NVB / NVL:** Die Zusammenarbeit mit Pro Natura Unteremmental (PN-UE) und Oberemmental (PN-OE), WWF sowie Natur und Vogelschutz Burgdorf (NVB) und Langnau (LVS) Fischereipachtvereinigung Emmental (FV Burgdorf / FV Oberemmental) ist sehr erfreulich. Insbesondere die Öffnung ihrer Naturerlebnisse für Vereinsangehörige ist wertvoll und wird

Hauptversammlung, 2. Juni 2016, Oberburg

NaturerlebnisEmme



6 Varia, PG 7.7. 8h?

Vielen Dank!

Apéro bis 19h30

Bibertour bis 21h30

---

Hauptversammlung, 2. Juni 2016, Oberburg

NaturerlebnisEmme 